VERITEC AG
Anlagen- und Gerätebau

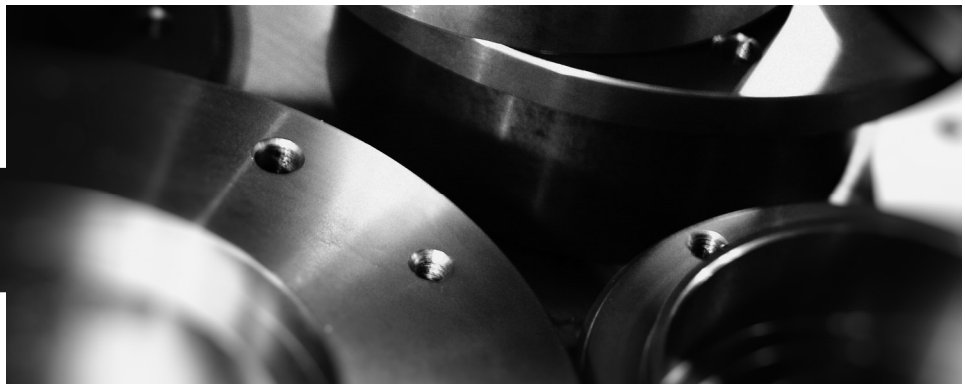

# // BETON SCHUBBÖDEN V-CB

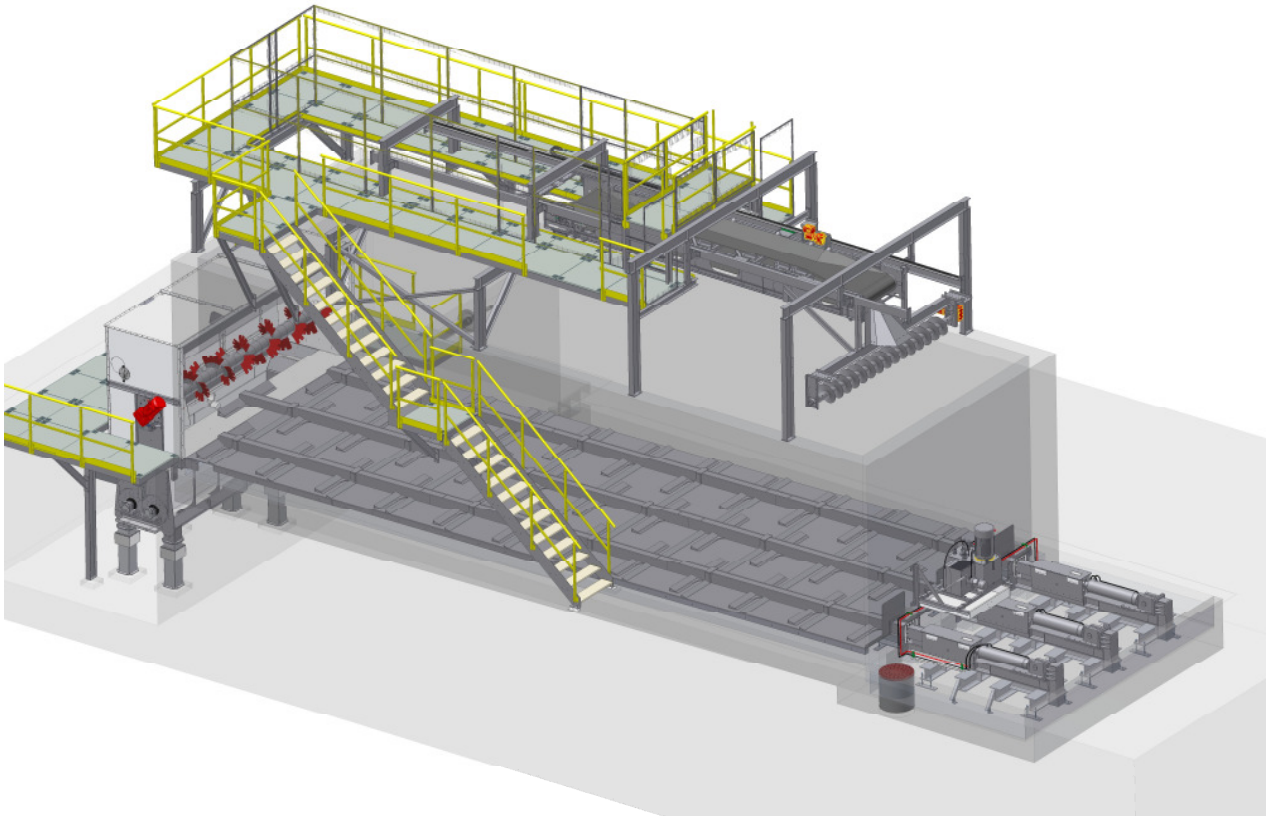

## Beschreibung

Die Baureihe bietet sich vor allem dort an wo, grosse Lagervolumen gewünscht werden.
Die Konstruktion ist im Verbund mit Beton und bildet eine massive Bauweise. Die Baumeisterarbeiten werden von einer Baufirma Vorort nach unseren Vorgaben ausgeführt. Das Schüttgut wird über hydraulisch betätigte Schub- und Zugstangen den Abfräswalzen automatisch zugeführt. Die Fräswalzen haspeln das Schüttgut kontinuierlich ab und führen es der zentralen Austragschnecke, Förderband oder Trogkettenförderer zu. Die Schubböden können mit Radlader oder mit Förderband und Egalisierschnecke beschickt werden.

## Vorteile

- Speziell für grosse Lagervolumen geeignet
- Dosiertes Austragen
- Variable Austragsleistungen
- Drängwasserdicht
- Keine Brückenbildung des Schüttgutes
- Industrieausführung

## Massangaben

| Typ | A Länge | B Breite | C Schüttguthöhe | Anzahl Leitern | Kubik m3 | Gewicht t |
|---|---|---|---|---|---|---|
| **V-CB2** | 12-21m | 3’400 | 3’500 | 2 | 145-250 | 14-20 |
| **V-CB3** | 12-21m | 5’100 | 3’500 | 3 | 215-375 | 21-30 |
| **V-CB4** | 12-21m | 6’800 | 3’500 | 4 | 285-500 | 28-40 |
| **V-CB5** | 12-21m | 8’500 | 3’500 | 5 | 355-625 | 35-50 |
| **V-CB6** | 12-21m | 10’200 | 3’500 | 6 | 425-750 | 42-60 |

Andere Dimensionen auf Wunsch und Anfrage

## Impressionen

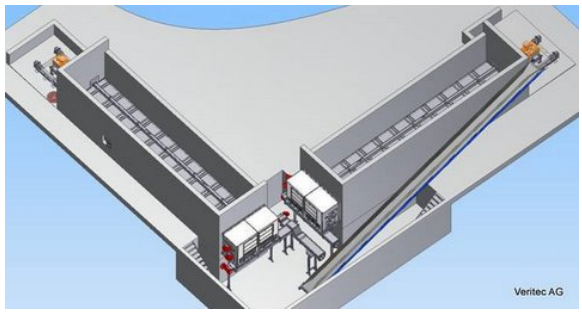

**VERITEC AG**

// **ADRESSE**
**Im Lindengarten 14**
**CH-9242 Oberuzwil**

// **KONTAKT**
**Tel. +41 (0)71 951 49 70**
**Fax +41 (0)71 951 49 77**
www.veritec.ch